教材のわかりやすさで選ぶなら

# ソラストの医療事務通信講座

マンガでコース診断

医療事務講座の資格を目指すニーズはさまざま。
ソラストの3つのコースから
あなたにピッタリの講座選びをマンガで紹介します。

医科通信コース
WEB Plusコース
ハイブリッドコース

## 一人で学習する通信講座は 教材の「わかりやすさ」が合格のカギ

## ソラスト講座の4つの特徴とは？

### 特徴その1 分かりやすい！オリジナルテキスト！

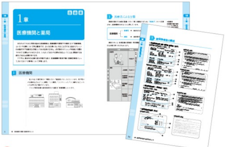
1章
医療機関と薬局
1 医療機関

➕ クリックして拡大

✓ ５０年以上の信頼と実績！

医療事務の通信教育をはじめて50年以上、ソラストの講座は多くの受講生・講師の声をもとに改善を繰り返してきました。テキストは分かりやすいと好評です。

✓ 反復学習ですらすら理解できる！

基礎を学び、例題・解説で理解、練習問題で理解を深めることで自然に身につく構成にこだわりました。

✓ 初心者でも安心！

文章だけではわかりづらい内容は、豊富な図解とイラストでわかりやすく説明しています。

## 医療事務って意外と難しい…でも大丈夫！

## 特徴その 2 WEB動画でスキマ時間も有効活用！

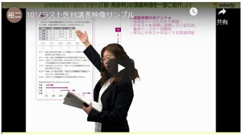
診療報酬算定で最初に学習する「初・再診料」の講義映像を一部ご紹介します

10ソラスト医科講義映像サンプル

★講義映像のポイント★
- ほぼ全ページにわたり解説
- テキストを詳細に説明しているため、進捗ページが一目瞭然
- 手元にテキストがなくても学習可能

裕二
solasto
後で見る
共有

**✓ テキストに沿った現役講師による講義スタイルの動画！**

医療事務の通学講座は一般的に50～60時間のクラスで、決められた日時にその教室へ通わなければなりません。しかし、ソラストの講義動画は、全約16時間、1本あたりの視聴時間平均16分です。

**✓ スキマ時間にコツコツ学習できる！**

通学での講義と異なり、いつでも・どこでも・何度でも、視聴ができるので自分のペースで学習が進められます。

### この問題だけ、どうしても分からない…でも大丈夫！

## 特徴その 3 講師に直接質問できる専用フリーコール！

**✓ 安心のサポート体制**

直接講師へ質問できる専用のフリーコールがあるから、的確にアドバイス可能です。

**✓ 質問回数はなんと無制限！**

学習中わからないことは、電話・メール・FAX・郵送で何度でも質問OKです！

### 試験までにちゃんと全部覚えてるかな…でも大丈夫！

## 特徴その 4 課題レポートで苦手を克服！

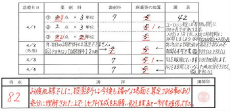

| 得点 | 講評 | 講師印 |
|---|---|---|
| 82 | お疲れ様でした。投薬料は今後も諸々な場面で算定される事があり充分に理解された上でレセプト作成をお願い致します。あと一歩です頑張って下さい。 | |

**✓ 専任講師が丁寧に添削します！**

ご提出いただいたレポートは、講師が丁寧に添削！
さらにまた問題を解くことで苦手を克服しましょう。

間違った回答にも、
ヒントを添えて
しっかりアドバイス！

### だから、ソラストは
### 「試験合格」に強い！

今すぐ受講したい方はこちら

**受講申込**

申込を検討される方はこちら

**資料請求**

## さらに！ ソラストなら、
## その後の「就業」も安心！
## その理由とは

## 最大の難関である「診療報酬算定」は
## 手書き作成で身につける学習スタイルを採用

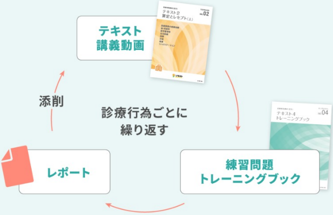
テキスト2
算定とレセプト（上）
02
ソラスト
テキスト4
トレーニングブック
04

テキスト
講義動画

練習問題
トレーニングブック

レポート

添削

診療行為ごとに
繰り返す

### トレーニングブック見本

クリックして拡大

カルテをもとに
レセプトを作成

クリックして拡大

レセプトの手書き作成を通して算定からレセプトの構成を覚え、さらにレセプト作成問題で
身につけるカリキュラムだから、無理なく効率的に学習いただけます。

## 補助教材も充実！

### 医療事務の必需品「医科診療報酬点数表」

現職の医療事務のスタッフも業務で使用しているので、
就業後も使い慣れた1冊が使用できて安心です。

クリックして拡大

### 使いやすいサポートブック！

「医科診療報酬点数表」に掲載されている診療行為の中から、主な項目を早見表にまとめているため、レセプト作成時間がグン！と短縮できます。

クリックして拡大

クリックして拡大

## だからソラストなら、
## 医療事務のプロになれる！

今すぐ受講したい方はこちら

**受講申込**

申込を検討される方はこちら

**資料請求**

**マンガで診断！**

## ３人のキャラクターの中で当てはまるものをクリック！

**将来の備えとして資格がほしい**

**医療事務が本命！でも忙しい…**

**資格取得後、ちゃんと働けるか不安**

ただいまぁ
ちょっと行ってた
友達と遊んで
そろそろ安定した仕事についたら？
大丈夫だってみんなバイトだし

**あなたがピンとくる**
**キャラクターを選んでください**

## あなたが選んだのは…

他のマンガを見る

## 医療事務の資格取得後…

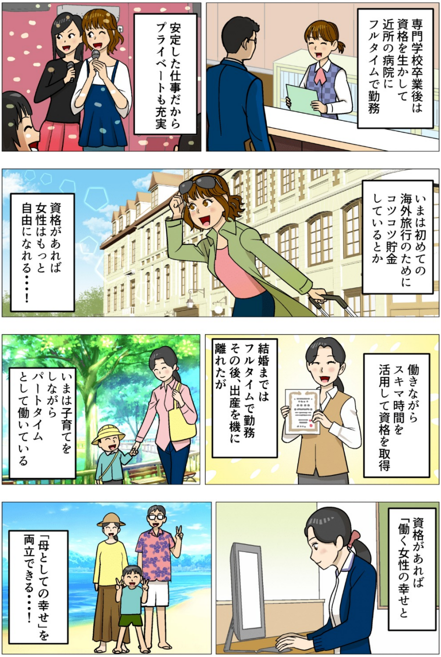
専門学校卒業後は資格を生かして近所の病院にフルタイムで勤務
安定した仕事だからプライベートも充実
いまは初めての海外旅行のためにコツコツ貯金しているとか
資格があれば女性はもっと自由になれる・・・!
働きながらスキマ時間を活用して資格を取得
結婚まではフルタイムで勤務その後、出産を機に離れたが
いまは子育てをしながらパートタイムとして働いている
資格があれば「働く女性の幸せ」と
「母としての幸せ」を両立できる・・・!

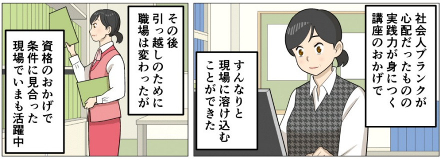
社会人ブランクが心配だったものの実践力が身につく講座のおかげで
すんなりと現場に溶け込むことができた
その後引っ越しのために職場は変わったが
資格のおかげで条件に見合った現場でいまも活躍中

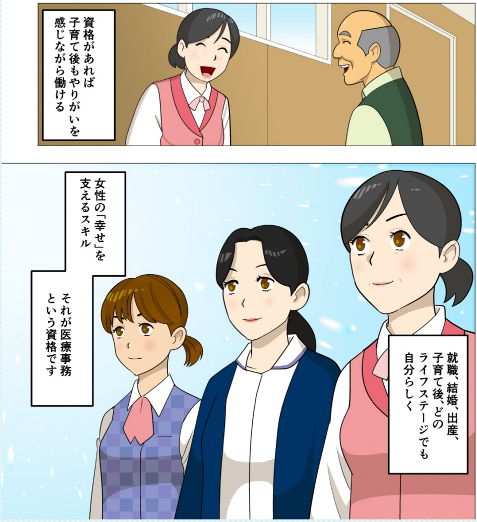
資格があれば子育て後もやりがいを感じながら働ける
就職、結婚、出産、子育て後、どのライフステージでも自分らしく
女性の「幸せ」を支えるスキル
それが医療事務という資格です

## さあ、あなたも
## 一生モノの資格を取得しよう！

今すぐ受講したい方はこちら

**受講申込**

申込を検討される方はこちら

**資料請求**

## ソラストでよかった！
そんなお声がたくさん届いています

**活躍している修了生の声**

### 1日1分野！自分のペースでコツコツ学習して見事一発合格！

**医療事務講座 医科コース**

専門学校卒業後、アルバイトをしていたのですが、そろそろ一人暮らしを始めたいと思い、安心して働ける医療事務の資格を取りました。勉強はどちらかというと不得意で、すんなり頭に入ることばかりではありませんでしたが、テキストの例題・解説・練習問題サイクルのおかげで、一つひとつ着実に理解することができました。合格した後は、都内の病院で働いています。憧れの一人暮らしも始めることができ、毎日充実しています。

### 働きながら短期取得！WEB講座のおかげです

**医療事務講座 医科WEB plusコース**

ショップ販売の仕事をしていましたが、出産や育児などこれからの人生を考えると資格があった方が転職に有利だと思い、興味のあった医療事務講座を受講しました。WEBの動画講義がとても分かりやすく、語りかけるように講師の方が説明してくれるので思わず熱中してしまい通勤電車を乗り過ごしたことも（笑）働きながら短期間で「医療事務管理士」の資格に合格できたのも、ソラストの教材のおかげです。

### 自信をもって働けているのは「確かな技術」が身についたから

**医療事務講座 医科ハイブリッドコース**

接遇トレーニングのおかげで医療事務に必要な知識だけでなく、不安でいっぱいの患者さまと接するときに求められるコミュニケーションスキルなども学ぶことができ、自信をもって医療事務デビューができました。まだまだ勉強の毎日ですが、患者さまとのやりとりに非常にやりがいを感じています。いつか「この人に対応してもらってよかった」と思われる医療事務のエキスパートになりたいです。

## さらに！
## ソラストだけの
## 特典も！

## 自宅筆記試験はテキストを見ながら受けられる！

「医療事務管理士®」※の試験は、インターネットが繋がるパソコンがあれば、いつでも、どこでも、受験ができます！
パソコンがご用意できない方は、自宅で筆記試験を受験いただけます。
自宅筆記試験はソラストの医療事務講座受講生のみの特典になります。
※試験には一定の条件があります。詳細は試験主催団体（技能認定振興協会）のHPをご確認ください。

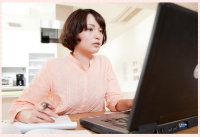

### 「医療事務管理士®」って！？

技能認定振興協会（JSMA）主催の医療事務の試験合格者に付与される称号です。合格者には認定合格証が交付され、「医療事務管理士®」は履歴書の資格欄に記入いただけます。医療保険制度や診療報酬の仕組みを理解し、正確に診療報酬が算定できるなど、医療事務スタッフに欠かせないスキルを証明します。

今すぐ受講したい方はこちら

**受講申込**

申込を検討せれる方はこちら

**資料請求**

あしたを元気に
ソラスト

Copyright© 2005-2018 Solasto Corporation All rights reserved.